

ACCUEILS DE

LOISIRS

BLODELSHEIM

Automne, Hiver & Printemps
2017-2018



3-12 ANS

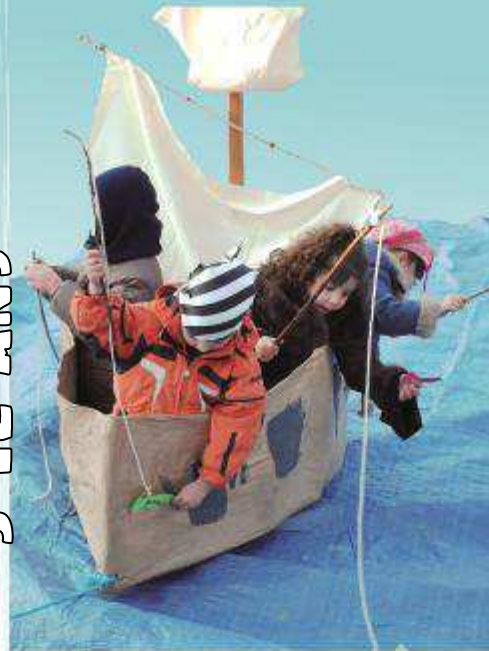

Une idée de l'Animation !

Foyers Clubs
d'Alsace



PAYS RHIN-BRISACH
LE DÉPARTEMENT DE LA RÉGION

FÉDÉRATION DES FOYERS CLUBS D'ALSACE

4, rue des Castors 68200 Mulhouse

Tél. 03 89 33 28 33 / Fax 03 89 33 28 34

fdfc68@mouvement-rural.org / www.fdfc68.org

DATES, LIEUX ET HORAIRES

- * Du 23 au 27 octobre 2017
- * Du 05 au 09 mars 2018
- * Du 30 avril 2018 au 04 mai 2018

Accueil de Loisirs Périscolaire

« La Farandole »

44 rue du général de Gaule

BLODELSHEIM

Tél. : 09 64 40 45 08

Prise en charge des enfants :
A partir de 8h00 jusqu'à 18h30

Repas

Les repas de midi et le goûter sont compris dans le prix des accueils.

MODALITES D'INSCRIPTIONS

Le dossier d'inscription est à retirer et à déposer complété à l'accueil périscolaire de Blodelsheim.

Les frais d'inscription sont à régler en totalité au moment de l'inscription. Venir muni de l'avis d'imposition 2017 (sur les revenus 2016) et du carnet de santé de l'enfant.

Nous accueillons les enfants dès 3 ans révolus.

La Fédération privilégie une inscription à la semaine propice à la dynamique d'un groupe d'enfants, à la progression pédagogique nécessaire au projet d'animation et au respect du rythme de chacun.

ORGANISATEUR

Fédération des Foyers-Clubs d'Alsace

4, rue des Castors

68200 Mulhouse

Tél. 03 89 33 28 33

fdfc68@mouvement-rural.org - www.fdfc68.org

NOS PARTENAIRES



Direction départementale
de la cohésion sociale
et de la protection
des populations
du Haut-Rhin

Service jeunesse,
sport, vie associative,
égalité, intégration



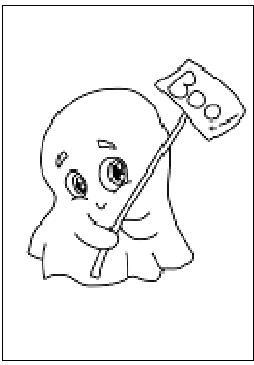

Du 23 au 27 octobre 2017

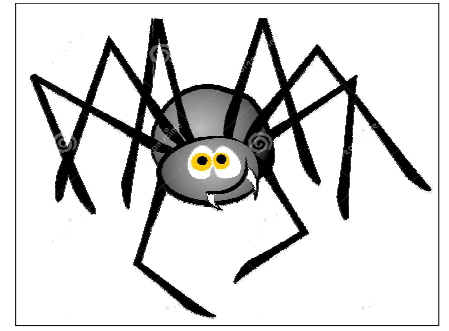

HALLOWEEN

à la Farandole de Blodelsheim

- Fabrique ton araignée baladeuse
- Mobile de fantôme tout doux
- Chasse aux bonbons costumée
- Citrouille géante en papier
- Invente ta p'tite sorcière
- Histoire et contes...

Du 05 au 09 Mars 2018

Les Métiers

Les Maternelles

*Viens découvrir les
métiers de la Pat
Patrouille*



- Deviens secouriste en herbe
- Fabrique ton avion
- Réalise ton tableau de pompier
- Grand jeu : a la rescousse des animaux perdus !!

Les Primaires

Viens découvrir les métiers qui sauvent...

- Initiation aux premiers se-
cours
- Exercice de pompiers
- Cree ta panoplie de policier
- Enquête policière





Du 30 avril au 4 mai 2018

Viens découvrir le monde des insectes

- Course d'escargots
- Création de Lili la chenille
- Mobile de papillon
- Hôtel à insectes
- Maison de la nature

Et bien d'autres surprises...

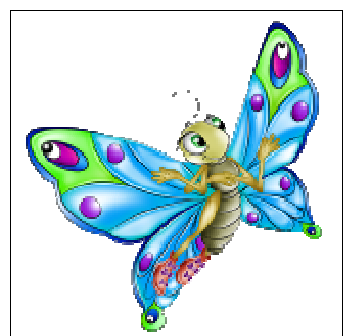

INFOS PRATIQUES

Les lieux d'accueils :

Pour les maternelles : La Farandole

Pour les primaires : La Farandole pour les temps d'accueil (matin et soir) et les temps du déjeuner.

Les horaires :

Accueil du matin : de 8h à 9h30

Accueil du soir : de 16h30 à 18h00

Affaires à emporter :

Casquette, goûter de 10h00, crème solaire, petit sac, doudou si sieste (si besoin).

IMPORTANT

Le paiement est obligatoire et à déposer la semaine précédent le démarrage de l'accueil de loisirs et **validera l'inscription** définitive de l'enfant.



TARIFS

(Prix par semaine 5 jours)

M = Revenu mensuel moyen des parents déterminé sur la base du revenu fiscal de référence n-1 / 12.

	Tarif 1	Tarif 2	Tarif 3
Famille 1 enfant	M < 2300 €	2300 € < M < 3000 €	M > 3000 €
Famille 2 enfants	M < 2700 €	2700 € < M < 3400 €	M > 3400 €
Famille 3 enfants	M < 3800 €	3800 € < M < 4400 €	M > 4400 €
Commune de Blodelsheim ou habitants la ComCom Pays Rhin Brisach			
Tarif 5 jours Semaine du 30/04 au 04/05	57,80 €	68,30 €	78,80 €
Tarifs 4 jours	47,20 €	55,20 €	60,00 €
Tarifs hors ComCom Pays Rhin Brisach			
Tarif 5 jours Semaine du 30/04 au 04/05	63,50 €	75,10 €	86,60 €
Tarif 4 jours	50.80 €	60.08 €	69.28 €

ATTENTION : INSCRIPTIONS JUSQU'AU MERCREDI PRÉCÉDENT LE DÉMARRAGE DE L'ACCUEIL ENSUITE SE RENSEIGNER SUR PLACE

Pour les personnes non adhérentes à la FDFC, une cotisation de 10.- € par enfant est à rajouter pour l'année 2017/2018

CONDITIONS GÉNÉRALES

Les bons CAF, les chèques ANCV, les aides Comités d'Entreprise et tickets CESU sont acceptés. Paiement à l'ordre de la Fédération des Foyers-Clubs d'Alsace.

Toute demande d'annulation doit être faite par écrit au siège de la Fédération.

En cas d'absence de l'enfant lors du séjour sans annulation préalable : aucun remboursement ne sera effectué.

En cas de maladie de l'enfant pendant le séjour : remboursement uniquement sur présentation d'un certificat médical à remettre au directeur le premier jour d'absence.

UNE VOLONTÉ ÉDUCATIVE AFFIRMÉE

La Fédération considère que chaque enfant, chaque jeune doit devenir un citoyen, engagé et critique en tant qu'acteur du développement du milieu dans lequel il vit. Aussi, ne considérant pas l'enfant et le jeune comme un problème, mais plutôt comme un acteur de la transformation sociale, la volonté de la Fédération est de mettre en œuvre l'ensemble des moyens humains et matériels nécessaires à son évolution, à son apprentissage, à son éducation, au développement de son autonomie. Ainsi, la mise en œuvre de projets à destination des enfants et des jeunes, favorisera l'épanouissement, respectera les rythmes de vie et les besoins de découverte.

L'ACCUEIL DE LOISIRS, LIEU D'AVENTURE

L'accueil de loisirs doit-être un lieu d'aventures individuelles et collectives. Il doit permettre à chacun de vivre quelque chose de nouveau aussi bien au niveau des projets d'animation que dans le vécu des acteurs.

Cette aventure se situe dans un temps périscolaire, extrascolaire et de vacances, elle doit donc être avant tout un temps de détente, de plaisir. L'accueil de loisirs doit permettre à chacun de retrouver sa part de rêve et de spontanéité.

Le développement d'une éducation privilégiant le loisir intelligent dans des domaines tels que le sport, la culture, les activités environnementales ou scientifiques constituent le cœur de l'engagement de la Fédération.

Une idée de l'Animation !

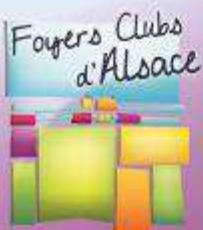

FÉDÉRATION DES FOYERS CLUBS D'ALSACE

4, rue des Castors 68200 Mulhouse

Tél. 03 89 33 28 33 / Fax 03 89 33 28 34

fdfc68@mouvement-rural.org / www.fdfc68.org