

ACCUEILS DE LOISIRS



ROUFFACH

De septembre 2017 à
Juin 2018



Périsco'Pages

Foyers Clubs
d'Alsace



FÉDÉRATION DES FOYERS CLUBS D'ALSACE

4, rue des Castors 68200 Mulhouse

Tél. 03 89 33 28 33 / Fax 03 89 33 28 34

fdfc68@mouvement-rural.org / www.fdfc68.org



L Le mot des élus

La Fédération des Foyers-Clubs est présente, de longue date, sur la question de l'animation socioculturelle et des politiques enfance/jeunesse.

C'est sur cette expérience et avec cette légitimité que la Fédération a pris toute sa place au côté des collectivités dans la mise en place des accueils de loisirs.

Un accueil de loisirs est un lieu qui répond certes aux besoins exprimés par les parents mais surtout une structure éducative et non une garderie, animée par des professionnels formés, compétents avec un projet qui s'inscrit dans la durée à travers une démarche d'animation globale et concertée.

Ce lieu a vocation à être complémentaire de l'éducation délivrée par les parents et l'enseignement dispensé par l'école. Il est un formidable outil de socialisation, d'apprentissage, d'éveil et de découverte de l'environnement local.

C'est un pari sur l'avenir pour une jeunesse plus citoyenne.

C'est le pari de l'Education populaire : faire en sorte que les individus ne soient pas de simples spectateurs, consommateurs sur leur territoire mais deviennent au contraire de véritables acteurs, ressources pour leur territoire et capables de le transformer.

Merci aux équipes d'animation pour leur implication quotidienne dans cette dynamique.

Merci aux élus pour leur confiance et leur soutien dans cette démarche.

Patrick Ravinel, Président de la FDFC



L'accueil de loisirs périscolaire

L'accueil de loisirs de Rouffach dispose depuis ces quatre dernières années d'un tout nouveau bâtiment de 635m² aux nouvelles normes écologiques, et basse consommation.

Nous avons actuellement une capacité d'accueil de 140 enfants de 3 à 12 ans durant les pauses méridiennes. Une centaine d'enfants de 3 à 8 ans disposent des locaux périscolaires pendant le temps du repas, quant aux plus grands (9 à 12 ans), ils dégustent le repas au collège « Jean Moulin » se trouvant juste en face.

La structure ouvre ses portes également sur les temps des mercredis et durant 6 semaines de vacances scolaires. Pour Cela, une équipe de 15 personnes met tout en œuvre pour accueillir vos enfants dans la joie et la bonne humeur et en toute sécurité.

L'accueil de loisirs est un lieu pour les enfants, fait, autant que possible, par les enfants. Il est donc important qu'il soit acteur de ses loisirs. Le rôle de l'équipe d'animation, sera de le guider, l'amener à penser par lui-même, autour de projets, d'actions, favorisant son épanouissement et son esprit critique.

C'est aussi, en parallèle de l'école, un lieu de socialisation, où l'enfant va apprendre à se construire, à s'épanouir, dans le respect de soi et des autres. Prendre la parole, être moteur, attentif aux autres et surtout apprendre à se considérer et considérer les autres malgré leurs différences.

L'accueil de loisirs est géré par la Fédération des Foyers Clubs d'Alsace en partenariat avec la Communauté de Communes du Pays de Rouffach, Vignobles et Châteaux.

Tout au long de l'année l'équipe s'engage pour que cet accueil soit un lieu d'apprentissage, d'initiation et de convivialité autour d'un projet d'animation diversifié.

Le projet en quelques mots

« L'accueil de loisirs périscolaire » de Rouffach est un lieu convivial et propice au développement de l'enfant. C'est un lieu d'apprentissage, de découverte et de socialisation.

Il est mis en place par une équipe pédagogique diplômée des métiers de l'animation.

Nos objectifs :

Sensibiliser les enfants à l'écocitoyenneté :

Sensibiliser les enfants à un comportement respectueux de notre environnement

Projet « nature et jardin » :

- Tout espace est jardin, à chacun son jardin. Intervention de professionnels du Lycée agricole ou de l'ARIENA, sorties « vivarium du Moulin » etc....

Projet « Contre le gaspi on agit » :

- Action d'animation et de sensibilisation autour des aliments que nous ne mangeons pas, et qui partent à la poubelle. Avec ces aliments un atelier culinaire aura lieu. (en respectant les normes HACCP)

Favoriser la créativité et l'imaginaire dans le développement de l'enfant

Projet « création d'un livre interactif »

- Conception d'un livre avec les enfants à l'aide de divers support.
- Réflexion commune sur les thèmes, l'écriture et la mise en place.

Favoriser la tolérance, le partage, et la solidarité

Projet « sport inter-centre » avec Gueberschwihr

- Découverte de nouveaux sports
- Rencontres sportives avec d'autres accueils de loisirs
- Créer un lien entre les enfants de communes différentes

Projet « initiation à la langue des signes »

- Sensibiliser les enfants sur les différents Handicaps
- Découvrir le monde des sourds
- Création d'un livre

L'équipe de direction



Laetitia

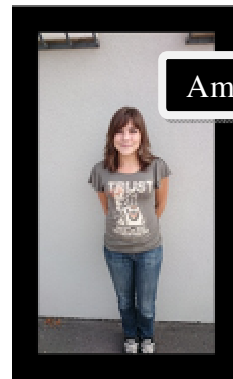

Amandine

L'équipe d'animation



Stéphanie

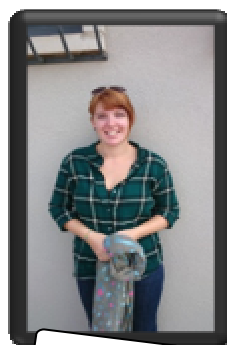

Valérie



Théo



Jamila



Baptistine



Alison

Marine



Evelyne

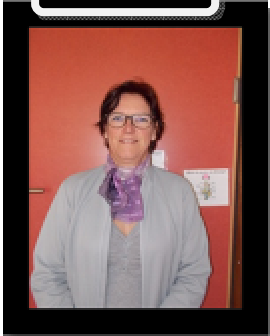

Manon



Naoual

Les maîtresses de maison



Fernande

Cindy



on fonctionnement

Les jours et les horaires

L'accueil et le fonctionnement s'organise autour de trois modes d'interventions.

- Les activités périscolaires : **les lundis, mardis, jeudis et vendredis**. Les midis et le soir après l'école ou le Pass'Découverte.
- Les accueils de loisirs du **mercredi** : de 11h00 à 18h30
- Les accueils de loisirs des **vacances** : de 8h00 à 18h30

La pause méridienne :

La pause méridienne est un moment d'échange, de partage, de détente et d'apprentissage des goûts et des saveurs. Nous souhaitons rendre ce moment agréable et ludique pour chacun.

Le fonctionnement :

Nous accueillons les enfants sous le préau de l'école Xavier Gerber.

Chaque **lundi et jeudi, les enfants choisissent un atelier pour deux jours**. Par groupe, les enfants sont amenés au self service du collègue jean moulin pour partager avec eux un repas. Il est important d'accompagner les enfants sur ce temps, dans le choix des plats, des quantités, les inciter à goûter.

Des actions simples comme penser à prendre sa serviette, porter les plateaux, aider les plus jeunes à se servir, mettre les cruches sur les tables pour tout le monde, sont quotidiennement travaillées avec les enfants pour favoriser leur autonomie.

L'équipe d'animation veillera à ce que chaque enfant mange de manière équilibrée.

A la fin du repas, les enfants sortiront par groupe et partiront dans les différents espaces prévus pour vivre leurs ateliers.

Chaque animateur devra ramener son groupe dans la cour à 13h20.

Les ateliers :

- **Le midi :**

Les enfants pourront choisir entre ateliers «calmes » et/ ou sportifs. Nous veillerons à ce que les ateliers soient variés tout au long de l'année.

Qu'ils soient en « temps calme » autour d'une histoire, un bricolage, ou en « mode sportifs » autour de jeux de collectifs, de coopération, ou de jeux spontanés, cela sera toujours un moment privilégiant leurs repos et leurs besoins biologiques. Un planning hebdomadaire est mis à la disposition des enfants pour qu'ils puissent connaître les ateliers à l'avance.

- **Le soir :**

Les enfants sont récupérés à l'école par l'équipe du soir après les Pass'Découverte à 16h15.

L'accueil du soir de 16h15 à 18h15 : Les enfants ont un peu moins d'une heure pour goûter, se détendre et discuter librement.

A partir de 17h, l'équipe d'animation propose des activités en fonction du projet de l'année. Chaque enfant choisit une activité proposée ou joue librement. Nous gardons à l'esprit que les enfants ont effectué une journée d'école (pour certains une heure de devoir en plus), il est donc temps de souffler et de jouer.

Le départ se fait de manière échelonnée. Les enfants peuvent être récupérés à partir de 17h00 tous les jours. Tous les soirs enfants et parents, effaceront le prénom sur le tableau dans le hall, cela permettra de savoir combien d'enfants sont encore présents dans les locaux. Pour tout départ avec une personne autorisée (hors parents), une pièce d'identité sera demandée.

Le « Pass Découverte »

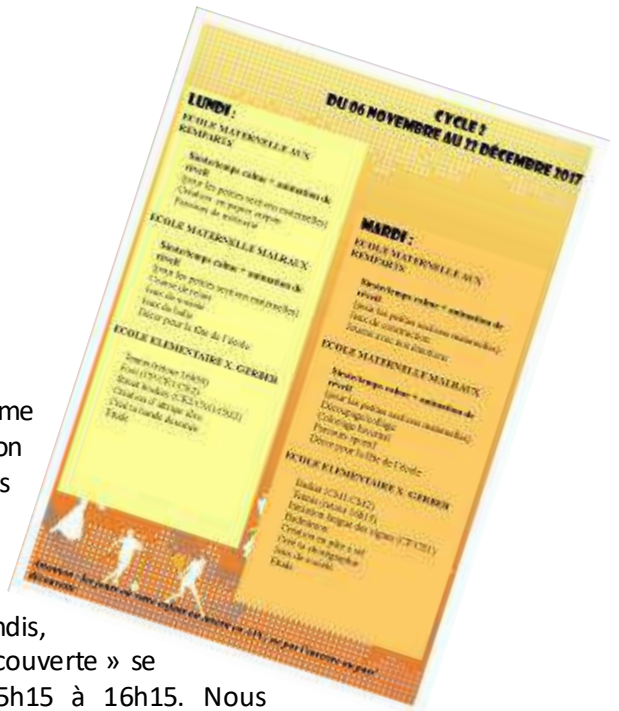

Suite à la mise en place du nouveau rythme scolaire, nous avons en charge l'organisation du temps péri-éducatif. Sur Rouffach, nous l'appellerons le « Pass découverte ». Dès la rentrée, 200 adhérents participeront au dispositif.

Les enfants finissent l'école à 15h15 les lundis, mardis, jeudis et vendredis. Le « pass découverte » se déroule le lundi, mardi et jeudi de 15h15 à 16h15. Nous dépendons du projet éducatif territorial qui a pour but :

- * d'aménager les journées des enfants en tenant compte de leur rythme.
- * de découvrir son environnement et de s'ouvrir au monde qui l'entoure
- * de favoriser la réussite scolaire
- * favoriser l'accès aux loisirs pour tous et la connaissance du tissu associatif local
- * développer la curiosité, la découverte de nouvelle pratique.

Equipe d'animation, enseignants, ATSEM et associations locales participent à la mise en place d'animations sur ce temps. Ces activités se déroulent par cycle de 6 à 8 séances entre chaque vacance scolaire. Chaque activité dispose d'un projet d'animation avec des objectifs en accord avec le PEDT ainsi qu'avec le projet pédagogique et éducatif.

Afin de mener à bien ces activités, nous utilisons plusieurs infrastructures mises à disposition par les écoles, la commune et le périscolaire. Le coût de la séance s'élève à 1€/ atelier et sera facturé à la fin de chaque cycle. Sachant qu'un enfant s'engage sur l'ensemble du cycle.



Les accueils de loisirs des mercredis

Jours et horaires d'ouverture

- Les mercredis il existe différents créneaux :
 - **De 11h à 12h**
 - **De 11h à 14h**
 - **De 11h30 à 18h30**
 - **De 14h à 18h30**

Le mercredi arrive, pause récréative dans la semaine, c'est enfin le moment de prendre notre temps, de faire des découvertes dans un environnement que l'on souhaite épanouissant. Dans la continuité du rythme scolaire de la semaine le périscolaire du mercredi permettra aux enfants de sortir de leur quotidien en s'intégrant dans un lieu de découverte et d'aventures afin qu'ils puissent s'amuser mais aussi se reposer.

Un temps calme est proposé aux enfants après le repas. Les plus jeunes peuvent apporter leur doudou. Une petite histoire leur est contée puis de la musique de relaxation est diffusée. Nous proposons également un temps autour du livre aux plus grands. (Théâtre d'objets, marionnettes, kamishibaï, contes en musique...)

Des repères pour se construire, des activités par demi-journée ponctuées par des chants, des jeux, des histoires et des pauses afin que l'enfant puisse évoluer à son rythme, telle sera la cadence de ces journées.



Les accueils de loisirs des vacances

L'accueil de loisirs se doit d'être un lieu de découverte et d'apprentissage, l'équipe d'animation s'assurera que chaque enfant trouve sa place au sein du groupe.

Nous organisons les inscriptions par semaine, pour favoriser la cohésion de groupe mais aussi pour permettre à l'enfant de s'investir dans les projets, de développer des actions plus importantes et également d'y intercaler des moments comme des mini-camps, des veillées...

A la fin de chaque semaine nous proposerons, un goûter en famille, un spectacle ou une exposition. C'est une période où de nouveaux animateurs nous rejoignent apportant leurs envies et leurs savoirs faire.

Horaires et fonctionnement :

- L'accueil se fait de 8h30 à 18h30
- Les inscriptions se font uniquement à la semaine.

Dates d'ouverture de la structure :

Par alternance, les équipes de Rouffach et de Guebenschwihr prendront en charge l'accueil des vacances.

Dates d'ouverture sur Rouffach :

- Toussaint : **du 30 au 03 novembre 2017**
- Hiver : **du 05 mars au 9 mars 2018**
- Printemps : **du 23 au 27 avril 2018**

Eté :

Du **9 au 28 juillet 2018** ouverture à Rouffach

Du **30 juillet au 18 août 2018** ouverture à Guebenschwihr

- Dates de fermeture :

Vacances de Noël du 22 décembre 2017 au soir. Reprise le lundi au 8 janvier 2018.

Inscription

Concernant les nouvelles demandes d'inscription, elles peuvent avoir lieu tout au long de l'année scolaire, le plus tôt possible, fonction des places disponibles.

Venez retirer un dossier d'inscription

Rendez-le nous dûment rempli (emmenez le carnet de vaccinations de votre enfant, ainsi que votre dernier avis d'imposition),

Joignez-y 10 euros par enfant pour valider votre adhésion à la Fédération des Foyers-Clubs d'Alsace; valable dans tous les accueils Foyers-Clubs, du 01er septembre au 31 août de l'année suivante.

Pour l'accueil de loisirs (vacances scolaires) :

l'inscription n'est pas automatique ; il faut vous signaler ; vous pouvez venir inscrire votre enfant soit sur le site de Guebenschwihr, soit sur celui de Rouffach. Règlement demandé à l'inscription.

Pour les PASS DECOUVERTE

L'inscription se fait avant le début de chaque cycle. Un carnet « Pass Découverte » est édité et distribué à chaque enfant dans les écoles. L'inscription aux activités se fait avant la date délai apparaissant sur la première page. Les inscriptions sont traitées par ordre de priorité. Si un enfant n'a pas eu l'activité choisit dans ses vœux, une autre lui sera attribuée.

Facturation

Pour le périscolaire, une facture est éditée chaque fin de mois.

Cette facture est à retirer à l'accueil de loisirs avant le 5 de chaque mois.

Le paiement est à effectuer dans les 10 jours, passé ce délai une relance est automatiquement envoyée par la fdfc68.

Toutes les absences, y compris pour les sorties scolaires, doivent être signalées par les parents par écrit ou mail à l'adresse de l'Accueil de Loisirs au plus tard la veille avant 18h00. **Dans le cas contraire, sauf pour maladie de l'enfant, le temps d'absence sera facturé à la famille.**

En cas de maladie de votre enfant, il est impératif de nous prévenir le plus rapidement possible de son absence ainsi que du nombre de jours ou votre enfant est en maladie ; et de nous fournir un certificat médical mentionnant les jours d'absence de l'enfant.

En cas de maladie, le certificat médical doit être déposé dans le mois en cours.

Toute absence non justifiée sera facturée.

Pour les vacances scolaires, le paiement doit être effectif avant le début de l'accueil

Les règlements des factures du mois de juin/juillet sont à envoyer directement à :

***La Fédération Des Foyers Clubs
4 rue des Castors 68200 Mulhouse***

En cas de non paiement, et après plusieurs relances, nous ne pourrons plus prendre en charge votre enfant.

Tarifications 2017/2018 :

	Tarif 1	Tarif 2	Tarif 3
Famille 1 enfant	M < 2300 €	2300 € < M < 3000 €	M > 3000 €
Famille 2 enfants	M < 2700 €	2700 € < M < 3400 €	M > 3400 €
Famille 3 enfants et plus	M < 3800 €	3800 € < M < 4400 €	M > 4400 €

TARIFS CCPR

Prestations	Forfait midi	Forfait Soir 16h15-18h30	Vendredi 15h15 - 16h15	Mercredis Journée 11h-18h30	Mercredi 1/2 journée Sans repas 14h-18h30	Mercredi 11h-12h	Mercredi avec repas 11h-14h00	Semaine Vacances
T1	8,00 €	4.50 €	1.80 €	15 €	7 €	1.80€	9.80 €	90 €
T2	8.50 €	4.80 €	1.92 €	15.50 €	7.50 €	1.92€	10.42 €	95 €
T3	8.75 €	5.30 €	2,12 €	16,70 €	8 €	2.12€	10.87 €	100 €

TARIFS HORS CCPR

Prestations	Forfait midi	Forfait soir	Mercredi Journée 11h-18h30	Mercredi repas 11h-14h	Mercredi 11h-12h	Mercredi Après midi 14h-18h30	Semaine vacances
T1	9.60	5.40	18	8.40	2.16	7,28	108
T2	10.20	5.76	18.60	9	2.30	7,92	114
T3	10.50	6.36	20.04	9.60	2.54	8,58	120

Le secteur enfance-jeunesse

Du Sens

Les projets développés par la FDFC68 auprès des enfants et des jeunes s'articulent autour d'enjeux éducatifs forts :

- Apprentissage de la vie en collectivité
- Découverte et expérimentation,
- Socialisation et vivre-ensemble.

...A l'action.

Ces orientations éducatives peuvent se mettre en œuvre à partir :

- D'un diagnostic de territoire,
- D'une définition des besoins matériels et financiers,
- D'une aide au montage de structure d'accueil de mineurs (accueil de loisirs périscolaires)
- De projets de coordination jeunesse

L'accueil collectif de mineurs : une opportunité éducative

Le développement d'une éducation non formelle qui privilégie le loisir intelligent dans des domaines tels que le sport, la culture, les activités environnementales ou scientifiques constitue le cœur de l'engagement de la Fédération. Ces accueils de loisirs sont de véritables laboratoires en matière de coéducation, ils constituent également un formidable espace d'intégration et d'implication des nouvelles familles sur un territoire.

Une présence à toutes les étapes de la mise en place de ces projets :

Etude, évaluation en matière de locaux, information sur les modes de gestion, évaluation financière, gestion des projets,...

Une complémentarité avec tous les acteurs éducatifs d'un territoire

Ces projets s'inscrivent dans la recherche constante d'une complémentarité avec tous les acteurs éducatifs d'un territoire : parents, enseignants, associations locales. Ces projets doivent également se nourrir des forces d'un environnement local et participer à l'enrichissement de celui-ci.

Dépasser une logique occupationnelle

Le pari éducatif d'aujourd'hui réside dans la recherche d'un compromis qui privilégie la prise en compte des besoins et le développement de l'enfant face aux évolutions sociétales.

C'est pourquoi, nous privilégions un accueil de loisirs à la semaine, permettant une continuité et une progression pédagogique.

Une idée de l'Animation !



FÉDÉRATION DES FOYERS CLUBS D'ALSACE

4, rue des Castors 68200 Mulhouse

Tél. 03 89 33 28 33 / Fax 03 89 33 28 34

fdfc68@mouvement-rural.org / www.fdfc68.org