LA FÉDÉRATION DES FOYERS CLUBS D'ALSACE ET LA COMMUNAUTÉ DE COMMUNES PAYS DE ROUFFACH, VIGNOBLES ET CHÂTEAUX VOUS PROPOSENT

ANIMATION VACANCES

HIVER 2024

26 FÉVRIER - 8 MARS

11 - 17 ANS

ESPACE JEUNESSE

1 RUE THIÉBAUT WALTER

ROUFFACH

L'Espace Jeunesse de la Fédération des Foyers Clubs d'Alsace sur le secteur CCPAROVIC

proposent aux jeunes du territoire un Espace Jeunesse qui poursuit plusieurs objectifs :

- D'être en interaction avec leur environnement,
- De se responsabiliser dans leurs pratiques de loisirs,
- De se respecter, d'être respecté par les autres et de prévenir les comportements à risque
- De les sensibiliser aux notions de solidarité, d'égalité des chances en favorisant l'intégration de tous et la mixité sociale

Communes de la CC PAROVIC

Eguisheim - Gueberschwihr - Gundolsheim - Hattstatt
Husseren-les-Châteaux - Obermorschwihr - Osenbach
Pfaffenheim - Rouffach - Voegtlinshoffen - Westhalten

INSCRIPTION

Ouverture des inscriptions en ligne

LE MARDI 6 FÉVRIER À 13H

Portail famille : https://sj-parovic.belamiportailfamille.fr

ADHÉSION

Une adhésion de 11€ est demandée pour toute inscription. Pour l'année 2023/2024, Elle est obligatoire et valable de la date de paiement, jusqu'au 31 août 2024. Cette adhésion permet d'assurer votre enfant et d'adhérer à la Fédération des Foyers Clubs d'Alsace.

MODALITÉS D'INSCRIPTION

VOUS DISPOSEZ DÉJÀ D'UN COMPTE

ETAPE 1 : Se connecter sur le portail Famille avec ses identifiants

Pour la ré adhésion, *pensez à nous envoyer un mail* :

saj.ccparovic@mouvement-rural.org

ETAPE 2 : Aller sur "réservation", sélectionner les activités.

ETAPE 3 : Attendre l'e-mail de confirmation

ETAPE 4 : Régler la facture
Paiement en ligne sur le portail famille, espèce, chèque (ordre : FDFC Alsace) ou chèque vacances ANCV.

VOUS N'AVEZ PAS DE COMPTE

ETAPE 1 : Aller sur le lien du portail famille de votre espace Jeunesse

ETAPE 2 : Créer votre compte avec les renseignements du responsable légal et du jeune.

ETAPE 3 : Activer votre compte via un mail d'activation, reçu dans les minutes qui suivent votre inscription

TARIFICATION

Tarif M = Revenu moyen calculé sur la base du revenu fiscal de référence N-1 / 12, sur présentation de l'avis d'imposition.
En cas d'absence de justificatif,
c'est le tarif maximum qui sera impliqué.

2 tarifications sur la programmation :

CC = Tarif CCPAROVIC HCC : Tarif Hors CCPAROVIC

	TARIF 1	TARIF 2	TARIF 3	TARIF 4
FAMILLE 1 ENFANT	M < 2300 €	2300 € < M < 3000 €	M < 3000 €	Jeunes Hors Communauté de Communes
FAMILLE 2 ENFANTS	M < 2700 €	2700 € < M < 3400 €	M < 3400 €	
FAMILLE 3 ENFANTS	M < 3800 €	3800 € < M < 4400 €	M < 4400 €	

ANNULATION ACTIVITÉS

En cas d'annulation d'activités, pensez à prévenir directement sur le portail famille ou par e-mail.
Un justificatif médical est demandé pour permettre un remboursement.
Sans ce document, aucun remboursement ne sera possible.

DIVERS

- En cas d'activité complète, contactez nous pour être inscrit sur liste d'attente : **saj.ccparovic@mouvement-rural.org**
  Il arrive fréquemment d'avoir des désistements sur des activités, alors n'hésitez pas à nous écrire.
- Des activités peuvent être annulées ou reportées en cas de mauvaise météo ou si le nombre minimum de participants n'est pas atteint.
- D'autres activités peuvent également être proposées, bien qu'elles ne figurent pas dans le programme, en fonction des projets.

TRANSPORT

L'Espace Jeunesse privilégie une programmation à la journée, pour permettre aux jeunes de venir plus facilement sur les lieux d'animations. Les animateurs peuvent chercher les jeunes **le matin ou en fin d'après-midi** dans les communes si les parents travaillent ou ne peuvent pas se déplacer.

(Pas de ramassage possible à midi, mais les jeunes peuvent rester pour le déjeuner à l'Espace Jeunesse).

Envoyer un e-mail **au moins 48h avant l'activité.**

Toutes les activités finissant après 21h30, les jeunes seront raccompagnés avec le minibus jusqu'à leur domicile.

LUNDI 26

JOURNÉE MULTISPORTS

Challenge sportif, entre sport co et individuel, viens affronter les autres équipes

Gratuit
RDV SAJ ROUFFACH

9H30 - 17H

TOURNOI BABYFOOT

Gratuit
RDV SAJ ROUFFACH

10H - 12H

PATINOIRE COLMAR

Gants et bonnet obligatoire

CC : 6 € / 7 € / 8 €
HCC : 9 €
RDV SAJ ROUFFACH

13H15 - 17H

MARDI 27

RULANTICA

CC : 45 € / 47 € / 49 €
HCC : 51 €
RDV SAJ ROUFFACH

13H - 21H

PUZZLE GÉANT

Gratuit
RDV SAJ ROUFFACH

10H - 12H

CHANT IMPROVISÉ

Seul ou en groupe, compose, écris, joue, afin de créer ta propre musique

Gratuit
RDV SAJ ROUFFACH

14H - 17H

MERCREDI 28

JOURNÉE CRÉATION VIDÉO

Parodie des clips ou viens créer avec nous un spot publicitaire hilarant !

Gratuit
RDV SAJ ROUFFACH

10H - 16H

MEILLEUR PÂTISSIER

Avec un budget défini, à toi de préparer, en équipe, le goûter !

CC : 2 € / 3 € / 4 €
HCC : 5 €
RDV SAJ ROUFFACH

14H - 18H

APRÈM JEU DE RÔLES

Rejoins Robin pour tester un bon jeu de rôles !

Gratuit
RDV SAJ ROUFFACH

14H - 17H

VEILLÉE RACLETTE

Au programme : Raclette et blind test !

CC : 5 € / 6 € / 7 €
HCC : 8 €
RDV SAJ ROUFFACH

18H - 22H

JEUDI 29

ÉNIGMES EN TOUT GENRE

Gratuit
RDV SAJ ROUFFACH

10H - 12H

TOURNOI FUTSAL

Tournoi Intersecteur à Riedisheim

Gratuit
RDV SAJ ROUFFACH

13H30 - 17H

ÉQUITATION

Balade au grand air avec le centre équestre de Jungholtz

CC : 15 € / 17 € / 19 €
HCC : 21 €
RDV SAJ ROUFFACH

13H30 - 17H

VEILLÉE ENQUÊTE POLICIÈRE

CC : 5 € / 6 € / 7 €
HCC : 8 €
RDV SAJ ROUFFACH

18H - 22H

VENDREDI 1

GNOCCHIFLETTE ET BURGER QUIZ

Viens tester avec nous les Gnocchis en tartiflettes, suivi du jeu Burger Quiz !

CC : 5 € / 6 € / 7 €
HCC : 8 €
RDV SAJ ROUFFACH

10H - 16H30

RENFORCEMENT MUSCULAIRE

Gratuit
RDV SAJ ROUFFACH

10H - 12H

ORIGAMI

Gratuit
RDV SAJ ROUFFACH

10H - 12H

ESCALADE INDOOR COLMAR

Basket intérieur propre ou chaussures d'escalade obligatoire

CC : 10 € / 12 € / 14 €
HCC : 16 €
RDV SAJ ROUFFACH

13H15 - 17H

LÉGENDE

- Repas tiré du sac
- Repas proposé par le SAJ
- Tenue de sport
- Déplacement en minibus
- Autorisation de sortie du territoire, pièce d'identité du jeune, copie pièce d'identité du parent

LUNDI 4

JOURNÉE SKI LAC BLANC

Ski et chaussures fournis.
Niveau de ski demandé.

CC : 51 € / 53 € / 55 €
HCC : 57 €
RDV SAJ ROUFFACH

8H - 19H

CACHE-CACHE GÉANT

Gratuit
RDV stade GUNDOLSHEIM

10H - 12H

GÉO GUESSR'

Entre Pékin Express et la carte au trésor, viens tester ton orientation à travers différents ateliers

Gratuit
RDV SAJ ROUFFACH

14H - 17H

SKY ROLLER

Piste de disco roller à Wittenheim

CC : 11 € / 12 € / 13 €
HCC : 14 €
RDV SAJ ROUFFACH

13H30 - 16H30

MARDI 5

JOURNÉE YES DAY

Avec un budget défini, à toi de programmer ta journée !

CC : 14 € / 15 € / 16 €
HCC : 17 €
RDV SAJ ROUFFACH

10H - 18H

INITIATION ESCRIME

Illzach

CC : 4 € / 5 € / 6 €
HCC : 7 €
RDV SAJ ROUFFACH

13H15 - 17H

SOIRÉE PARENTS/ADOS

Usages numériques, kesako ? Venez profiter d'une soirée d'échanges sur l'utilisation des réseaux. Pot de convivialité offert.
plus d'info : p.6

Inscription :
saj.ccparovic@mouvement-rural.org
ou 06 22 04 14 82

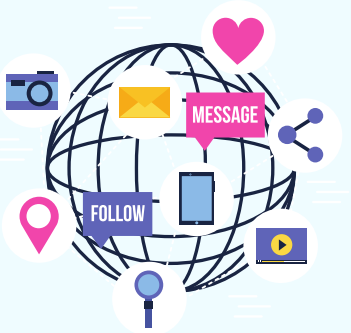

MERCREDI 6

BRUNCH + CRÉATION JEUX SOCIÉTÉ

CC : 5 € / 6 € / 7 €
HCC : 8 €
RDV SAJ ROUFFACH

10H - 16H

DISCO SOUPE

Rejoins Robin pour préparer des soupes avec des légumes défraichis et le proposer lors du marché bio de Rouffach en fin d'après-midi !

Gratuit
RDV SAJ ROUFFACH

10H - 19H

SORTIE CINÉ !

CGR Colmar

CC : 7 € / 8 € / 9 €
HCC : 10 €
RDV SAJ ROUFFACH

12H45 - 16H30

LÉGENDE

- Repas tiré du sac
- Repas proposé par le SAJ
- Tenue de sport
- Déplacement en minibus
- Autorisation de sortie du territoire, pièce d'identité du jeune, copie pièce d'identité du parent

JEUDI 7

ATELIER DÉCOPATCH

CC : 2 € / 3 € / 4 €
HCC : 5 €
RDV SAJ ROUFFACH

10H - 12H

BOWLING

2 parties de bowling + boissons incluses

CC : 8 € / 9 € / 10 €
HCC : 11 €
RDV SAJ ROUFFACH

13H30 - 16H30

VEILLÉE JAPAN PARTY

Repas et ambiance japonnais !

CC : 5 € / 6 € / 7 €
HCC : 8 €
RDV SAJ ROUFFACH

18H - 22H

VENDREDI 8

ET SI ON EN PARLAIT ?

Journée débat et ateliers

Gratuit
RDV SAJ ROUFFACH

10H - 17H

BADMINTON

Gratuit
RDV Salle polyvalente ROUFFACH

10H - 12H

SENSAS

Escape game sensoriel de 2h !

CC : 24 € / 26 € / 28 €
HCC : 30 €
RDV SAJ ROUFFACH

13H15 - 17H

ACTIONS PARENTALITÉ

L'ESPACE JEUNESSE PROPOSE ÉGALEMENT :

- Une programmation extrascolaire, les mercredis, vendredis et samedis
- Un local jeunes ouvert du mardi au samedi en temps scolaire
- Des clubs sport et ciné les mardis et jeudis
- Des projets créé par et pour les jeunes
- Des séjours et mini camp pendant les vacances scolaires

Pour nous suivre....

Groupe Whatsapp

Exclusivement réservé à diffuser des infos instantanément. Pour y accéder, scanner ou chargez ce QR code avec la caméra Whatsapp.

Site internet

https://www.fdfc68.org/?page_id=74

Réseaux sociaux

Anim Jeunesse secteur Ccparovic

espacejeunesse.rouffach

Infos animations jeunesse FDFC Alsace CCPAROVIC (réponse en MP uniquement)

Groupe WhatsApp

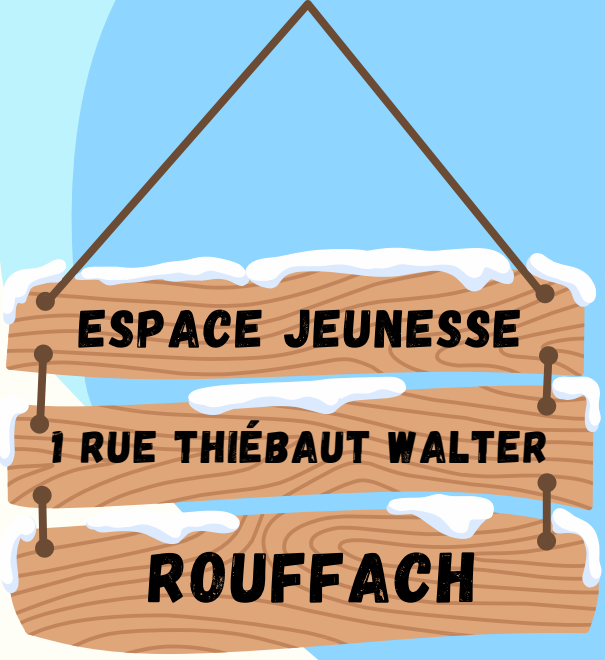

Christine et Mickaël

Espace Jeunesse

Fédération des Foyers Clubs d'Alsace

Secteur CC PAROVIC

06 22 04 14 82 / 06 32 06 91 65

saj.ccparovic@mouvement-rural.org